DINAS PERUMAHAN DAN PERMUKIMAN KOTA BOGOR 2026

PROPOSAL KOLABORASI

PENANGANAN KAWASAN PERMUKIMAN KUMUH

Melalui

Program Gerobak Sae Pisan



Sinergi Perusahaan Bersama
Pemerintah Kota Bogor
Untuk
Kesejahteraan Masyarakat,
Kebersihan dan Kesehatan
Lingkungan

Gerakan Bogor Bebas Kumuh Strategi Akselerasi
Permukiman Indah Sehat Aman dan Nyaman

TAHUN 2026

LATAR BELAKANG

PENANGANAN KAWASAN PERMUKIMAN KUMUH

Permukiman kumuh masih menjadi salah satu tantangan pembangunan di Kota Bogor yang berdampak pada kualitas lingkungan, kesehatan masyarakat, dan daya dukung kota.



Penanganan kawasan kumuh merupakan prioritas Pemerintah Kota Bogor dalam mewujudkan **permukiman yang Indah, Sehat, Aman, dan Nyaman.**

KONDISI KAWASAN KUMUH DI KOTA BOGOR

- Masih terdapat kawasan permukiman dengan kondisi bangunan tidak layak huni.
- Sarana dan prasarana dasar permukiman seperti drainase, air bersih, sanitasi, dan persampahan belum memadai.
- Kepadatan penduduk tinggi dengan keterbatasan ruang dan akses terhadap layanan dasar.
- Kondisi lingkungan yang kurang sehat dan berpotensi menimbulkan risiko banjir serta penyakit berbasis lingkungan.



INFRASTRUKTUR

Jalan lingkungan sempit dan drainase tidak berfungsi



SANITASI & PERSAMPAHAN

Pengelolaan sampah belum optimal dan pencemaran lingkungan



KELAYAKAN HUNI

Bangunan tidak layak huni dan tidak aman

DAMPAK JIKA TIDAK DITANGANI

- KUALITAS HIDUP MENURUN
- RISIKO KESEHATAN MENINGKAT
- RISIKO BANJIR MENINGKAT
- MENURUNKAN DAYA TARIK DAN KUALITAS KOTA

DASAR HUKUM

- UU No. 1 Tahun 2011 tentang Perumahan dan Kawasan Permukiman
- PP No. 14 Tahun 2016 tentang Penyelenggaraan Perumahan dan Kawasan Permukiman
- RPJMD Kota Bogor 2019–2024
- Peraturan Daerah Kota Bogor terkait Penataan Permukiman dan Kawasan Kumuh



Diperlukan **kolaborasi dan dukungan berbagai pihak**, termasuk dunia usaha melalui **TJSLP**, untuk percepatan penanganan kawasan kumuh secara berkelanjutan.

PROFIL KUMUH KOTA BOGOR

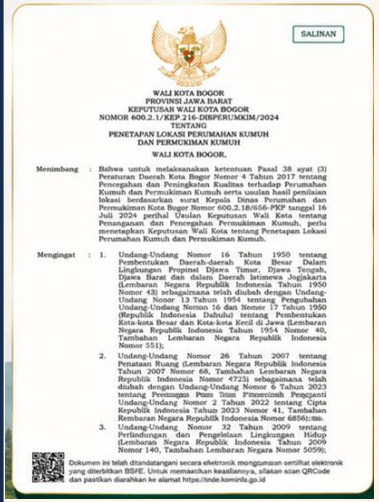

SALINAN

WALI KOTA BOGOR
PROVINSI JAWA BARAT
KEPUTUSAN WALI KOTA BOGOR
NOMOR 600.2.1/KEP.216-DISPERUMKIM/2024
TENTANG
PENETAPAN LOKASI PERUMAHAN KUMUH
DAN PERMUKIMAN KUMUH
WALI KOTA BOGOR,

Menimbang : Bahwa untuk melaksanakan ketentuan Pasal 38 ayat (3) Peraturan Daerah Kota Bogor Nomor 4 Tahun 2017 tentang Pencegahan dan Peningkatan Kualitas terhadap Perumahan Kumuh dan Permukiman Kumuh serta usulan hasil penilaian lokasi berdasarkan surat Kepala Dinas Perumahan dan Permukiman Kota Bogor Nomor 600.2.18/656-PKP tanggal 16 Juli 2024 perihal Usulan Keputusan Wali Kota tentang Penanganan dan Pencegahan Permukiman Kumuh, perlu menetapkan Keputusan Wali Kota tentang Penetapan Lokasi Perumahan Kumuh dan Permukiman Kumuh.

Mengingat : 1. Undang-Undang Nomor 16 Tahun 1950 tentang Pembentukan Daerah-daerah Kota Besar Dalam Lingkungan Propinsi Djawa Timur, Djawa Tengah, Djawa Barat dan dalam Daerah Istimewa Jogjakarta (Lembaran Negara Republik Indonesia Tahun 1950 Nomor 43) sebagaimana telah diubah dengan Undang-Undang Nomor 13 Tahun 1954 tentang Pengubahan Undang-Undang Nomor 16 dan Nomor 17 Tahun 1950 (Republik Indonesia Dahulu) tentang Pembentukan Kota-kota Besar dan Kota-kota Kecil di Jawa (Lembaran Negara Republik Indonesia Tahun 1954 Nomor 40, Tambahan Lembaran Negara Republik Indonesia Nomor 551);
2. Undang-Undang Nomor 26 Tahun 2007 tentang Penataan Ruang (Lembaran Negara Republik Indonesia Tahun 2007 Nomor 68, Tambahan Lembaran Negara Republik Indonesia Nomor 4725) sebagaimana telah diubah dengan Undang-Undang Nomor 6 Tahun 2023 tentang Penetapan Perpu Tahun Pengganti Undang-Undang Nomor 2 Tahun 2022 tentang Cipta Kerjabik Indonesia Tahun 2023 Nomor 41, Tambahan Lembaran Negara Republik Indonesia Nomor 6856);
3. Undang-Undang Nomor 32 Tahun 2009 tentang Perlindungan dan Pengelolaan Lingkungan Hidup (Lembaran Negara Republik Indonesia Tahun 2009 Nomor 140, Tambahan Lembaran Negara Nomor 5059);

Dokumen ini telah ditandatangani secara elektronik menggunakan sertifikat elektronik yang diterbitkan BSrE. Untuk memastikan keasliannya, silakan scan QRCode dan pastikan diarahkan ke alamat https://tte.kominfo.go.id

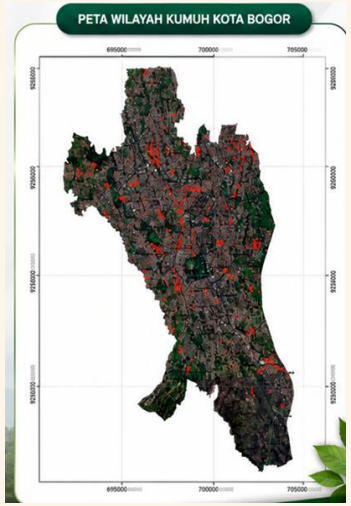

No	Kecamatan	Jml Kel	Luas Kumuh (Ha)
1	BOGOR TENGAH	11	45,70
2	BOGOR UTARA	7	81,00
3	BOGOR TIMUR	4	20,09
4	BOGOR SELATAN	12	50,32
5	BOGOR BARAT	12	89,34
6	TANAH SAREAL	11	105,50
TOTAL		57	391,95

DASAR HUKUM GEROBAK SAE PISAN

1. **UU Nomor 1 Tahun 2011** — 2011
   Perumahan dan Kawasan Permukiman (Pasal 98 ayat (3)).
2. **Permen PUPR Nomor 14/PRT/M/2018** — 2018
   Pencegahan dan Peningkatan Kualitas terhadap Perumahan Kumuh dan Permukiman Kumuh.
3. **Perda Kota Bogor Nomor 4 Tahun 2017** — 2017
   Pencegahan dan Peningkatan Kualitas terhadap Perumahan Kumuh dan Permukiman Kumuh.
4. **Perda Kota Bogor Nomor 8 Tahun 2025** — 2025
   Perubahan atas Perda Nomor 4 Tahun 2017 tentang Pencegahan dan Peningkatan Kualitas terhadap Perumahan Kumuh dan Permukiman Kumuh.
5. **Perwali Kota Bogor Nomor 32 Tahun 2024** — 2024
   Kolaborasi Peningkatan Kualitas Perumahan Kumuh dan Permukiman Kumuh.
6. **Perwali Kota Bogor Nomor 23 Tahun 2026** — 2026
   Rencana Pencegahan dan Peningkatan Kualitas Perumahan Kumuh dan Permukiman Kumuh Tahun 2026–2029.
7. **Keputusan Wali Kota Bogor Nomor 653.45-282 Tahun 2019** — 2019
   Penetapan Lokasi Penanganan Permukiman Kumuh.
8. **Keputusan Wali Kota Bogor Nomor 600.2.1/KEP.216-DISPERUMKIM/2024** — 2024
   Penetapan Lokasi Perumahan Kumuh dan Permukiman Kumuh.
9. **Keputusan Wali Kota Bogor Nomor 600.2.18/KEP.274-DISPERUMKIM/2024** — 2024
   Pembentukan Tim Kolaborasi Gerakan Bogor Bebas Kumuh Strategi Akselerasi Permukiman Indah, Sehat, Aman, dan Nyaman dalam Peningkatan Kualitas Permukiman Kumuh Kota Bogor.

Tantangan yang kami hadapi

PikiranRakyat — Minggu, 9 Juni 2024

NASIONAL INTERNASIONAL EKONOMI OLAHRAGA BOLA TEKNOLOGI OTOMOTIF ENTERTAINMENT GAYA H

HOME / JAWA BARAT

15 Tahun untuk Menata Kawasan Kumuh Seputar Istana

Windiyati Retno Sumardiyani - 12 Maret 2019, 15:22 WIB

TribunnewsBogor.com — Selasa, 11 Juni 2024 — Cari

Home News Mata Lokal Memilih Bogor Berlari Pendidikan Seleb Regional Berita Menarik

Pembangunan Kota Bogor Belum Merata, Kawasan Kumuh Tak Jauh dari Pusat Kota : Jomplang Sekali

Sabtu, 27 Januari 2024 14:02 WIB

Penulis: Rahmat Hidayat | Editor: Ardhi Sanjaya



KOTA BOGOR

DISPERUMKIM
KOTA BOGOR

GEROBAK PISIAAK

BerAKHLAK
Berorientasi Pelayanan Akuntabel Kompeten
Harmonis Loyal Adaptif Kolaboratif

#bangga melayani bangsa



INDIKATOR DAN ASPEK KEKUMUHAN

	ASPEK	KRITERIA BERDASARKAN PERMEN No. 14/PRT/M/2018
1	KONDISI BANGUNAN GEDUNG	a Ketidakteraturan Bangunan b Kepadatan Bangunan c Ketidaksesuaian Dengan Persyaratan Teknis Bangunan
2	KONDISI JALAN LINGKUNGAN	a Cakupan Pelayanan Jalan Lingkungan b Kualitas Permukaan Jalan Lingkungan
3	KONDISI PENYEDIAAN AIR MINUM	a Ketersediaan Akses Aman Air Minum b Tidak terpenuhinya Kebutuhan Air Minum
4	KONDISI DRAINASE LINGKUNGAN	a Ketidakmampuan Mengalirkan Limpasan Air b Ketidaktersediaan Drainase c Kualitas Konstruksi Drainase
5	KONDISI PENGELOLAAN AIR LIMBAH	a Sistem Pengelolaan Air Limbah Tidak Sesuai Standar Teknis b Prasarana dan Sarana Pengelolaan Air Limbah Tidak Sesuai dengan Persyaratan Teknis
6	KONDISI PENGELOLAAN PERSAMPAHAN	a Prasarana dan Sarana Persampahan Tidak Sesuai dengan persyaratan Teknis b Sistem Pengelolaan Persampahan yang tidak sesuai Standar Teknis
7	KONDISI PROTEKSI KEBAKARAN	a Ketidaktersediaan Prasarana Proteksi Kebakaran b Ketidaktersediaan Sarana Proteksi Kebakaran

KOTA BOGOR

STRATEGI KOLABORASI AKSELERASI PENINGKATAN KUALITAS PERMUKIMAN KUMUH MELALUI

GEROBAK SAE PISAN

(GERAKAN BOGOR BEBAS KUMUH STRATEGI AKSELERASI PERMUKIMAN INDAH SEHAT AMAN NYAMAN)

1 DESKRIPSI SINGKAT/GAGASAN

Salah salu isu uwara yang olhadasi olah Kota Bogor adalah munih bamyknya Kawasan permukiman kumuh dan belom adanya kelaboros; kelembagaan dan regulasi terkait penanganan permukiman suivuh. Alternatif Salari rarveanya adalah dengan adanya prayek perybahan Strateg kolaborasi Akselerasi Peningfatan Kualitas Permukiman Kumuh melalu. Frerakan Bogor Bebas Kumuh Strategi Akselerasi Permukiman Indah Sehat Aman dan Nyauran (GEROBAK SAE PISAN) yang diukur rowar 7 indlkator kumuh, ya tu:

1. Bangunan gedung:
2. Jalan lingkungan;
3. Penyediaan air nimum:
4. Drainiwa lingkungan
5. Pengelolaan air limbah;
6. Pengeloluan persampahan: dar
7. Protoks. kebasoran

2 TUJUAN & STRATEGI UTAMA

Tujuan & Strategi Utama

- Infrastruktur dan lingkungan: Penanganan kumuh pada tujoh indikator, jalan bangunan gedung, alian, air. mirum, drainase, pengelelaan limbali, proteksi kebakaran, dan pengeloiaan sampoh
- Sos al okasom. & pemberdayaan meryuvukat: Program ini menambul kan dua di nasu, harc- pemberdayaan sosiai dan peningkotan ekonorol lokal-togor penoroan permuk mon labih bermakna dan berkelanjakar

3 MANFAAT

Masyarakat

Terciptanya Femukiman yang indah, Sehat, Aman, dan Nyaman

Kota Bogor

Kota Bogor menuju BOZKU (Bogar Zera Kurruh) dalam rangka pencapaian Visi Misi Kota

Disperumkim

Terciptanya Sistem Kolabarasi Fenanganan Permukiman Kumuh melalui GEROBAK SAE PISAN

4 MILESTONE

1. Survei Awal
2. Rapat Koordinasi dengan OPD
3. FGD dengan Masyarakat & Pembentskan Tim GSP Kelurahan
4. Penyusunan Rencana Pelaksanaan
5. Pemasaran dan Sosialisasi Program GEROBAK SAE PISAN
6. Pelaksanaan/ Pembangunan/ perbaikan infrastruktur
   - 6.1 Perbelkan Infrastruktur RTLH, Jalan, Drainase, dan Sanitasi
   - 6.2 Sosialisasi dan Edukasi Permukiman Sehal Dan Laysii Huni
   - 6.3 Pemberdayaan Kolembagaan Ekonomi Mikro
7. Penginputan Data pada Apiikasi SIPRANATA
   SIPRANATA
8. Evaluasi dan Peleporan

5 CAPAIAN GEROBAK SAE PISAN

1. Pembentukan tim Gerobak Sae Pisan tingkat kelarahan
2. Pencangan Penctaran Waktota Kortang Kolaboras, Peningkatan Kualitas Permukiman kumuh
3. Surar Sepun xan Walkarta tentang Tim kiva zorazi Peningkatan Kualitas Permukiman K muih
4. Peccoran Pemsaanisun Praaman GEROBAK SAE PISAN
5. Pengemeorgan scickasi Sistem Infomas. Prassssna Sariras Utilitas (SI Praects)
6. Implementasi pekerjaan fislk (perbakan dra nose lingkungau, perbalkan jalsn lingkungar, perboikan RTLH, pomasangan sembungan baru PDAM)
7. Pemberian vsrenkon dun pelatihan olsh. diras kerkait
8. Pemberian asn dari dunia usaha, baznas, zas perbarban
9. Peringkatan sosial ekonomi sekieras pasis akasi pllot project
10. Terbentuknya kelembagaan koperasi werga pada laksa pilot project
11. Peningkatan sosial pemberdagyan Masyaraka:: pada okasi plot project

GEROBAK SAE PISAN

Bukan sekadar gerobak — tetapi media gerakan bersama.

HADIR

Pelayanan lebih dekat kepada masyarakat

BERGERAK

Aksi nyata dilakukan bersama warga

BERDAMPAK

Perubahan lingkungan yang dapat dirasakan

Kolaborasi menjadi penggerak utama inovasi.

GEROBAK SAE PISAN

GERAKAN KOLABORASI PENANGANAN KUMUH BERKELANJUTAN

Kolaborasi Nyata, Kawasan SAE, Nyaman dan Berkelanjutan

SEBELUM

PENANGANAN LAMA

HANYA PERBAIKAN FISIK MELIBATKAN DISPERUMKIM SAJA



DISPERUMKIM

PERBAIKAN FISIK SAJA



PERBAIKAN JALAN LINGKUNGAN | PERBAIKAN DRAINASE | PERBAIKAN RTLH



KETERBATASAN PENANGANAN LAMA

- Fokus pada pembangunan fisik
- Dilaksunakan oleh satu OPD (Disperumkim)
- Partisipasi masyarakat masih terbatas
- Tidak melibatkan perguruan tinggi
- Tidak melibatken perusahaan / CSR
- Penanganan sosial dan ekonomi belum optimal
- Belum berkelanjutan

ALUR GEROBAK SAE PISAN

1. **SURVEI DAN SOSIALISASI AWAL**
   Masyarakat, Kelurahan dengan Disperumkim
2. **IDENTIFIKASI PERMASALAHAN KAWASAN**
   - Infrastruktur
   - Persampahan
   - Sanitasi
   - Sosial
   - Sosial & Ekonomi
3. **PERENCANAAN BERSAMA**
   OPD Terkait dan Masyarakat
4. **FORUM KOLABORASI**
   Mengundang semua pihak:
   - Masyarakat
   - Kelurahan
   - OPD Terkait
   - Universitas
   - Perusahaan / CSR
   - Komunitas
5. **PENYUSUNAN RENCANA AKSI DAN PEMBAGIAN PERAN**
6. **PELAKSANAAN PROGRAM TERPADU**
   - Perbaikan infrastruktur
   - Edukasi & perubahan perilaku
   - Pengelolaan imgkungan
   - Pemberdayaan ekonomi
7. **MONITORING DAN EVALUASI BERSAMA**
8. **KAWASAN SAE PISAN**
   Sehat, Aman, Estetis, Produktif, dan Berkelanjutan



SESUDAH

GEROBAK SAE PISAN

KOLABORASI SEMUA PIHAK UNTUK PENANGANAN TERPADU DAN BERKELANJUTAN

KOLABORASI PENTAHELIX



PENANGANAN TERPADU

INFRASTRUKTUR DAN LINGKUNGAN | SOSIAL DAN KESEHATAN | EKONOMI DAN PEMBERDAYAAN | PENGELOLAAN LINGKUNGAN

HASIL AKHIR

- Kawasan kumuh tertangani secara menyeluruh
- Masyarakat aktif berpartisipasi
- Sinergi dan kolaborasi lintas sektor
- Muncul program pemberdayaan ekonomi
- Lingkungan bersih, sehat, aman dan nyamam



KOLABORASI PENINGKATAN KAPASITAS MASYARAKAT OLEH OPD DAN UNIVERSITAS

PHBS : DINKES	BABS : PUPR	RT BEBAS SAMPAH : DLH	PERJANJIAN KERJASAMA UNIVERSITAS
			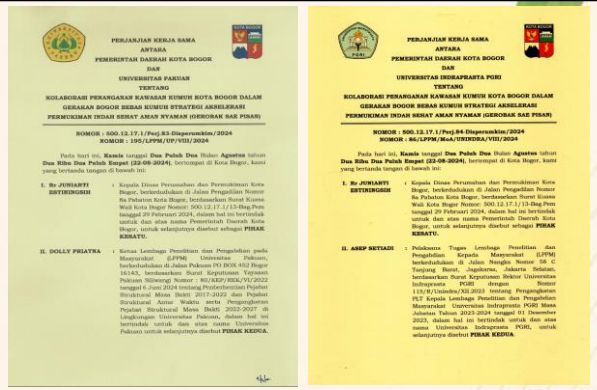
Penanganan dan Pencegahan Kebakaran : DAMKAR	Simulasi Mitigasi Bencana BPBD	Tertib Administrasi DISDUKCAPIL	PERTEMUAN DENGAN BEBERAPA UNIVERSITAS
			

KOLABORASI TJSLP

(Tanggung Jawab Sosial Lingkungan Perusahaan)














Bantuan Modal Usaha




Inovasi Usaha








Bantuan 15 Gerobak Sampah dari PT. Telkom Satelit Indonesia yang diserahkan kepada Kelurahan Cibogor, Harjasari, Cibuluh, Pasirjaya, Gunung Batu, dan Katulampa.

Bantuan CSR mulai dari media promosi, bantuan RTLH, septictank, pinjaman bunga rendah, alat dan modal usaha, material bangunan, hingga sambungan air.

PENINGKATAN KUALITAS INFRASTRUKTUR

BEFORE



AFTER



BEFORE



AFTER



BEFORE



AFTER



BEFORE

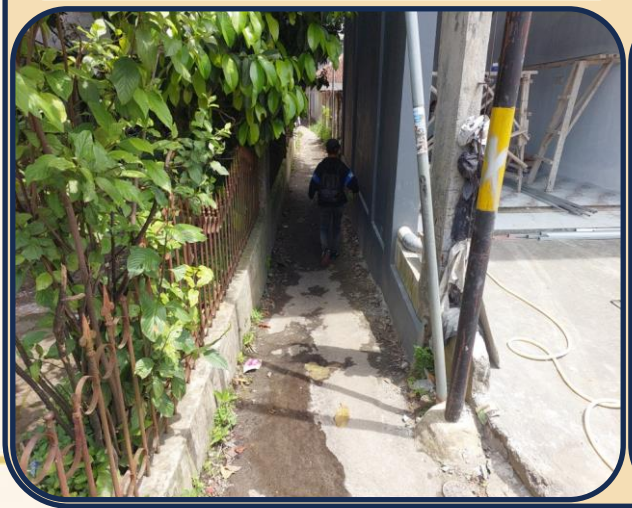

AFTER



PENINGKATAN KAPASITAS MASYARAKAT OLEH AKADEMISI

Pembinaan UMKM



Bahaya Narkoba dan Judi Online



Kas RT Berbasis WEB



Bahaya Narkoba dan Judi Online



Pemanfaatan Bio Gas dan Magot









KOTA BOGARI

DISPERUMKIM
KOTA BOGOR

GEROBAK KOTA BOGOR

PEMBERDAYAAN SOSIAL MASYARAKAT

Bersama Membangun Kemandirian,
Menuju Kota Bogor yang Lebih Sejahtera

#BerAKHLAK
Berorientasi Pelayanan Akuntabel
Kompeten Harmonis Loyal Adaptif Kolaboratif

#bangga melayani bangsa

HARJASARI



Pengelolaan Sampah Kelurahan Harjasari melalui RT Bebas Sampah

Lingkungan Bersih
Masyarakat Sehat

CIBOGOR



Pengelolaan Sampah Kelurahan Cibogor melalui RT Bebas Sampah

Sampah Terkelola
Hidup Lebih Baik

CIBULUH



Kegiatan HKSN Bersama Kementerian Sosial

Solidaritas Sosial
Untuk Semua

Sinergi Pemerintah, Masyarakat dan Dunia Usaha

untuk Mewujudkan
Kota Bogor yang Bersih,
Sehat dan Mandiri



Lingkungan Bersih | Masyarakat Sejahtera | Ekonomi Tumbuh

Bersama Kita Bisa Melangkah Lebih Jauh

LOKASI KEGIATAN PENANGANAN KUMUH KOTA BOGOR TAHUN 2026

LUAS PENANGANAN
21,31 Hektar

Terdapat di :
- 11 RT
- 5 Kawasan
- 3 Kelurahan

NO	KEC	KEL	RT/RW	KEKUMUHAN	LUAS KUMUH RT (Ha)
1	BOGOR TIMUR	KATULAMPA	RT003-RW007	KUMUH RINGAN	2.95
2	BOGOR TIMUR	KATULAMPA	RT006-RW001	KUMUH SEDANG	3.20
3	BOGOR TIMUR	KATULAMPA	RT007-RW001	KUMUH SEDANG	1.09
4	BOGOR TIMUR	KATULAMPA	RT008-RW001	KUMUH SEDANG	3.93
JUMLAH					11.17
1	BOGOR SELATAN	PAMOYANAN	RT001-RW005	KUMUH RINGAN	3.80
2	BOGOR SELATAN	PAMOYANAN	RT002-RW005	KUMUH RINGAN	2.04
JUMLAH					5.84
1	BOGOR BARAT	GUNUNG BATU	RT001-RW006	KUMUH RINGAN	0.42
2	BOGOR BARAT	GUNUNG BATU	RT002-RW006	KUMUH RINGAN	0.86
3	BOGOR BARAT	GUNUNG BATU	RT003-RW006	KUMUH RINGAN	1.30
4	BOGOR BARAT	GUNUNG BATU	RT004-RW006	KUMUH RINGAN	0.79
5	BOGOR BARAT	GUNUNG BATU	RT005-RW006	KUMUH RINGAN	0.93
JUMLAH					4.30
TOTAL					21.31

Profil Kawasan Kumuh

Kelurahan Katulampa

Kelurahan **Katulampa**	Luas Kelurahan **463 Ha**
Jumlah Penduduk **33.421 Jiwa** (Lk : 16.908 Jiwa ; Pr : 16.513 Jiwa)	Jumlah KK **10.482 KK** (Lk : 8.352 ; Pr : 2.130)
Jumlah RT **123**	Jumlah RW **21**
Lintang - Bujur **-6,61666400000 - 106,82842300000**	

Sumber: Kecamatan Bogor Selatan Dalam Angka 2025

No	Permasalahan Wilayah
1	Persampahan
2	Bantuan Permodalan UMKM
3	Rumah Tidak Layak Huni
4	Akses Air Minum
5	Sanitasi/Septictank
6	Ketidaktersediaan Sarana Proteksi Kebakaran



Profil Kawasan Kumuh

Kelurahan Pamoyanan



LUAS KELURAHAN
262 Ha
Wilayah administratif

JUMLAH PENDUDUK
18.717 jiwa
Laki-laki & perempuan

JUMLAH KEPALA KELUARGA
5.571 KK
Rumah tangga

WILAYAH ADMINISTRATIF

52 RT	14 RW
106.803779 Bujur	-6.64046 Lintang

KOMPOSISI PENDUDUK

Laki-laki	9.508 jiwa
Perempuan	9.202 jiwa

Total rincian jenis kelamin: 18.710 jiwa

No	Permasalahan Wilayah
1	Persampahan
2	Bantuan Permodalan UMKM
3	Rumah Tidak Layak Huni
4	Akses Air Minum
5	Sanitasi/Septictank
6	Ketidaktersediaan Sarana Proteksi Kebakaran

Profil Kawasan Kumuh

Kelurahan Gunungbatu

Luas Kelurahan
107 Ha

Jumlah Penduduk
21.919 Jiwa
(Lk : 11.242 Jiwa; Pr : 10.677 Jiwa)

Jumlah KK
7.263 KK
(Lk : 5.717 ; Pr : 1.546)

Jumlah RT
66

Jumlah RW
14

Lintang - Bujur
-6,59184300000
- 106,77635100000

No	Permasalahan Wilayah
1	Persampahan
2	Bantuan Permodalan UMKM
3	Rumah Tidak Layak Huni
4	Akses Air Minum
5	Sanitasi/Septictank
6	Ketidaktersediaan Sarana Proteksi Kebakaran



Bersama Wujudkan Kota Bogor Bebas Kumuh

SPESIFIKASI KEBUTUHAN

TANGGUNG JAWAB SOSIAL DAN LINGKUNGAN PERUSAHAAN (TJSLP)

DISPERUMKIM KOTA BOGOR

#BerAKHLAK

#bangga melayani bangsa

Dukungan CSR untuk Penataan Kawasan Kumuh di Kota Bogor

1 Tempat Sampah Roda



- Material : HDPE
- Dimensi : P 74 cm x L 58 cm x T 100 cm
- Kapasitas : 240 Liter

2 Tong/Tempat Sampah Besar



- Material : Bagan Fiberglass
- Dimensi : P 126 x L 65 x T 120 cm
- Ukuran roda : 5 Inch
- Kapasitas : **660** Liter

3 Alat Pemadam Api Ringan (APAR) dan Bracket



- Tekanan kerja : 15 bar
- Tekanan uji : 25 bar
- Waktu debit : 14 detik
- Rentang debit : 1 - 12 detik
- Media : bubuk kimia kering (powder)
- Peringkat api : 3A
- Tinggi : 46 cm
- Lebar : 26 cm
- Diameter silinder : 12,5 cm
- Berat : 3 Kg

4 Atribut Tim Gerobak Sae Pisan (Topi dan Rompi)



5 Cat Tembok



- **50** Galon warna-Warni
- 5 Kg

Lingkungan lebih bersih | Masyarakat lebih sehat | Kota Bogor lebih indah | Bersama kita bisa mewujudkannya

Dukungan Anda untuk Masa Depan yang Lebih Baik

#BerAKHLAK

#bangga melayani bangsa

Bersama Wujudkan Kota Bogor Bebas Kumuh

REKAPITULASI DATA USULAN
TANGGUNG JAWAB SOSIAL DAN LINGKUNGAN PERUSAHAAN (TJSLP)

Kolaborasi untuk Pembangunan Berkelanjutan di Kota Bogor

TOTAL USULAN PROGRAM

8 Jenis Program

TOTAL NILAI USULAN

Rp 463.015.000

DUKUNGAN PARA MITRA

Untuk Kota Bogor yang lebih baik

No.	Jenis Barang	Volume (Unit)	Satuan	Harga Satuan (Rp)	Jumlah (Rp)
1	Tempat Sampah Roda	35	Unit	515,000	18,025,000
2	Tong/Tempat Sampah Besar	10	Unit	1,699,000	16,990,000
3	Apar + Bracket	30	Unit	850,000	25,500,000
4	Atribut Tim Gerobak Sae Pisan Kelurahan (Topi dan Rompi)	100	Pcs	150,000	15,000,000
5	Cat Tembok	50	Galon	350,000	17,500,000
6	Sambungan Rumah PDAM	30	SR	500,000	15,000,000
7	Sanitasi/Septictank	34	Rumah	10,000,000	340,000,000
8	Bantuan Permodalan UMKM	30	Pelaku Usaha	500,000	15,000,000
	Total				**463,015,000**

Sinergi untuk Dampak Nyata

Lingkungan lebih bersih | Masyarakat lebih sejahtera | Kota Bogor lebih Indah | Bersama kita bisa mewujudkannya

Terima Kasih

atas dukungan dan kepercayannya untuk Kota Bogor

MANFAAT BAGI MITRA TJSLP

Kolaborasi Bersama Program Gerobak Sae Pisan

1. Citra Positif Perusahaan

Perusahaan dikenal peduli terhadap masyarakat dan lingkungan.
Contoh: Membantu penyediaan gerobak sampah untuk warga.





2. Publikasi Kolaborasi

Keterlibatan dipublikasikan melalui dokumentasi kegiatan, berita, media sosial, atau laporan pemerintah.
Kontribusi diketahui masyarakat.







3. Dampak Lingkungan

Bantuan memberikan manfaat nyata, pengangkutan sampah lebih baik, lingkungan lebih bersih, dan permukiman lebih sehat.

4. Laporan Kontribusi

Perusahaan memiliki dokumentasi dan bukti kegiatan yang dapat digunakan untuk pelaporan pelaksanaan TJSLP. (Foto, jumlah, lokasi, hasil).

Ayo Bergabung! Jadikan TJSLP Anda Berdampak Nyata.


TERIMA KASIH